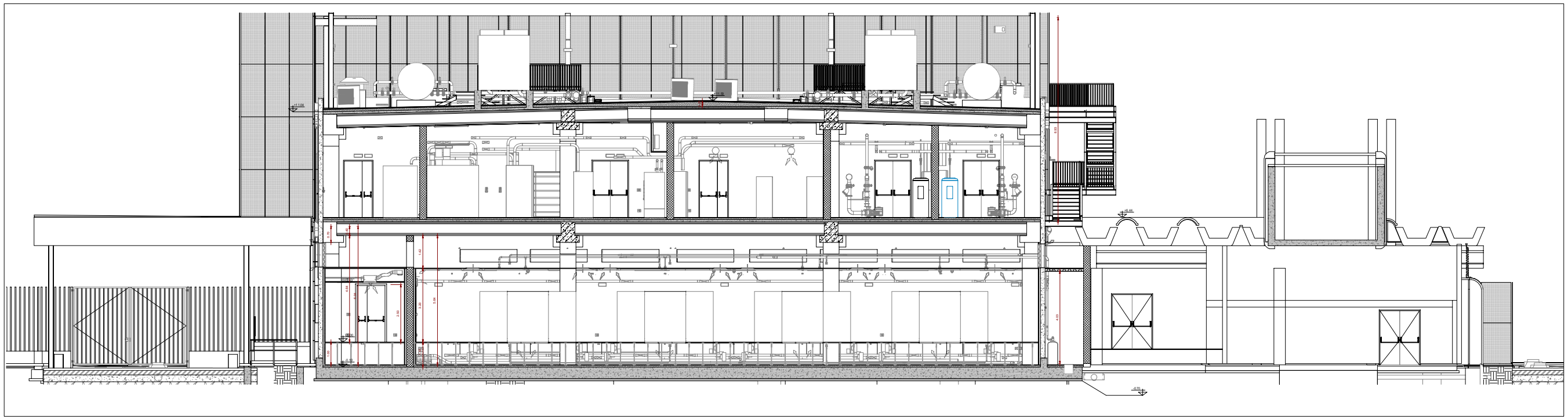

1 Stato di Fatto - Sezione C-C'
1 : 50

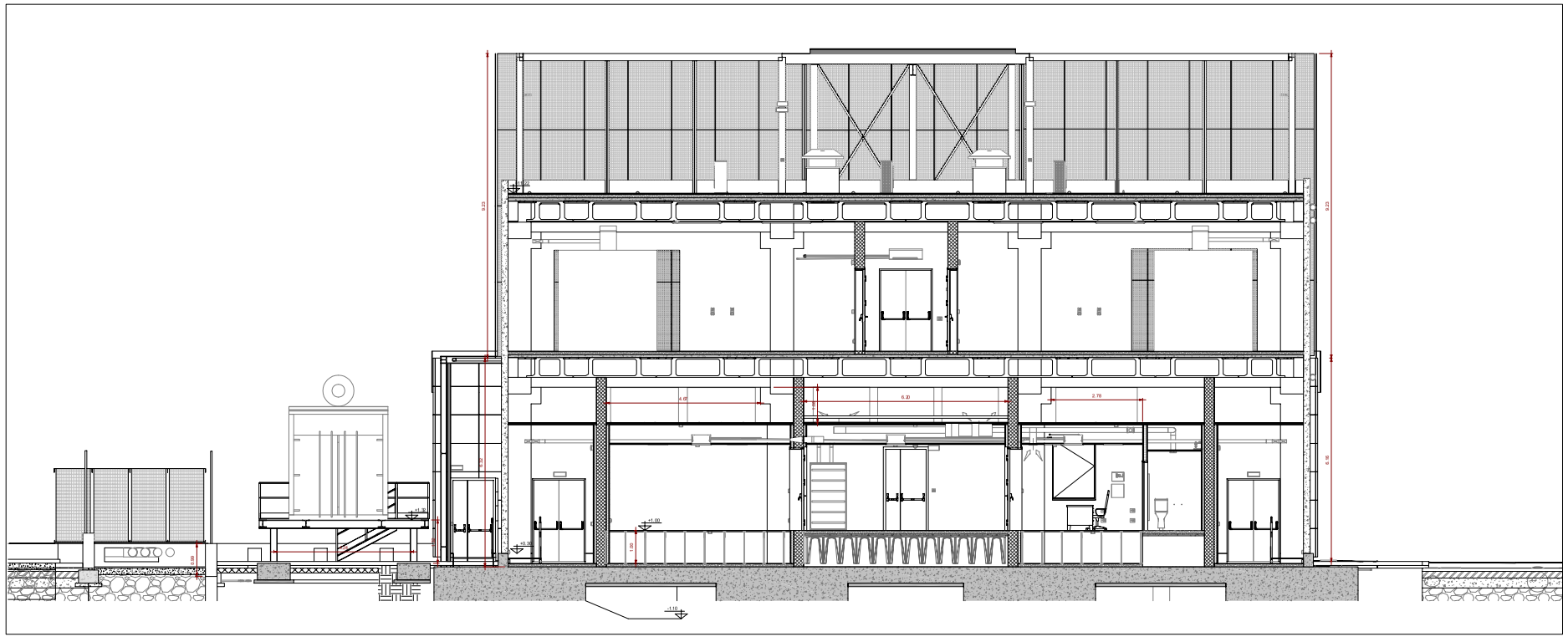

2 Stato Fatto - Sezione D-D'
1 : 50

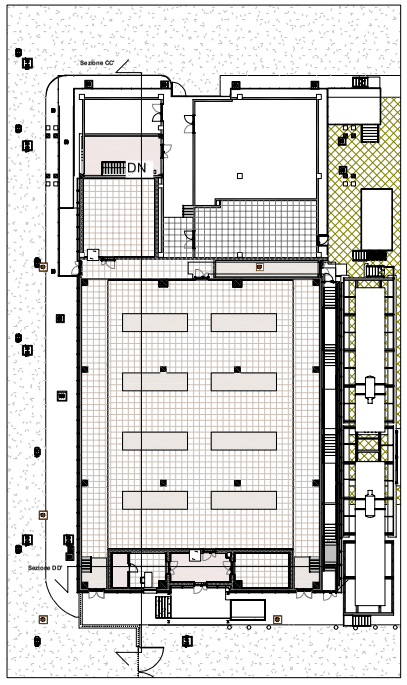

Il presente elaborato è valido solo in coordinamento con tutte le altre discipline specialistiche con le quali deve essere verificata la conformità. Tutte le misure ed eventuali variazioni rispetto al presente elaborato devono essere verificate in cantiere.
This plan only valid in connection & coordination with the plans of all other Specialist disciplines, and must be checked for conformity with these plans. Deviations in dimensions must be clarified with the site management.

CLIENT / COMMITTENTE:

[redacted]

OGGETTO DELL'OPERA / PROJECT TITLE
PROGETTO DI DEMOLIZIONE E RICOSTRUZIONE DEL FABBRICATO F PER LA REALIZZAZIONE DI UN DATA CENTER A SERVIZIO A SERVIZIO DELLA SOCIETA' NOOVLE ALL'INTERNO DEL CAMPUS TIM-NOOVLE DI ROZZANO

Luogo / Address of work
Via Toscana, Rozzano (MI)

DESIGN TEAM / TEAM DI PROGETTO

CONSULTING DESIGNER / PROGETTISTA
PROGETTISTA OPERE ARCHITETTONICHE
Arch. Daniele de Bellis
DBA PRO S.p.A.
Viale Liguria 24, Milano (MI)

PROGETTISTA STRUTTURE
Ing. Diego Sandri
DBA PRO S.p.A.
Viale G.G. Felissent 20/D, Vittorio (TV)

PROGETTO IMPIANTI MECCANICI
Ing. Sergio Buselli
DBA PRO S.p.A.
Via Natale Battaglia 10, Milano (MI)

PROGETTO IMPIANTI ELETTRICI ESPECIALI
Ing. Sergio Buselli
DBA PRO S.p.A.
Via Natale Battaglia 10, Milano (MI)

COORDINATION / COORDINAMENTO
PM: Ing. Pierangelo
BIM Manager: Ing. D. Bassi
BIM Coordinator: Ing. S. Monteleone
INTEGRATED DESIGN / PROGETTAZIONE COORDINATA

COMMESSA	FASE PROGETTO	DISCIPLINA	TIPOLOGIA	NUMERO DISEGNO
13007114	PE0	ARC	DIS	16

[redacted]

NOTES / NOTE:

R.6		
R.5		
R.4		
R.3		
R.2		
R.1		
R.0	EMISSIONE	14/01/2025
REV.	DESCRIZIONE / DESCRIPTION	DATA / DATE

Ente / Committente
NOOVLE

Oggetto / Object
COMUNE DI ROZZANO (MI)
ROZZANO DC SALA C0

STATO DI FATTO
SEZIONI C-C' - D-D'

Commessa / Job no.
13007114
Scala / Scale
1:50
Disegnato / Drawn by
A. Lissi
Controllato / Checked by
A. Cerrito
Approvato / Approved by
D. de Bellis

FILE NAME / NOME FILE: **13007114-PE0-ARC-DIS-16**

PROPERTY OF DBA PRO. S.p.A. REPRODUCTION IS PROHIBITED WITHOUT WRITTEN PERMISSION